

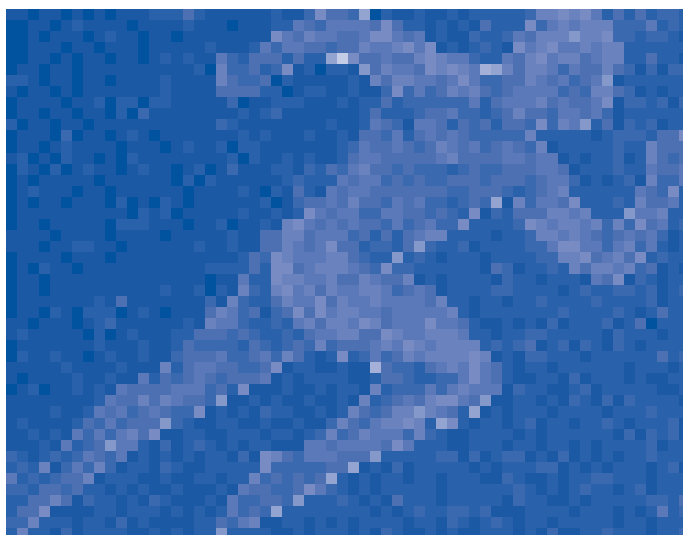

FONDAZIONE SALVATORE MAUGERI  
CLINICA DEL LAVORO E DELLA RIABILITAZIONE  
I.R.C.C.S.

# La riabilitazione di Alta Specializzazione: approccio multidisciplinare



Evento Formativo Residenziale

**1 Dicembre 2007**

Torino  
Jolly Hotel Torino Ambasciatori  
C.so V. Emanuele II, 104

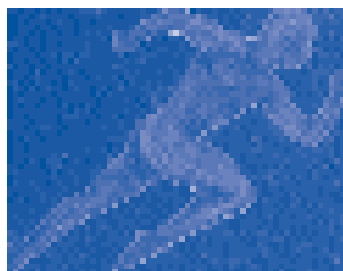



***Con il Patrocinio di  
S.I.R.A.S.***

*Società Italiana di Riabilitazione di Alta Specializzazione*

***Presidente del Convegno  
Prof. Bruno Bergamasco***

***Comitato Scientifico***

*P. Giannuzzi, M. Crova, L. Lopiano, G. Trevi*

***Segreteria Scientifica***

*P. Giannuzzi, F.M. Cossa, L. Lopiano*

***Segreteria Organizzativa***

*S. Donati*

Istituto Scientifico di Veruno

Tel. 0322 884626

E-mail: [simonetta.donati@fsm.it](mailto:simonetta.donati@fsm.it)

***Segreteria Locale***



Aquarius

Via Folla di Sotto 52 - 27100 Pavia

Cell. 329 2838479 - Fax 02 44906478

E mail: [aquarius@borderzone.it](mailto:aquarius@borderzone.it)

8.30 **Registrazione Partecipanti**

**I SESSIONE - *Riabilitazione di Alta Specializzazione***

9.00 **Ricordo del Prof. Bruno Bergamasco - Introduzione al Convegno**  
*Leonardo Lopiano*

9.15 **Esperienze di Riabilitazione multispecialistica**  
*Pantaleo Giannuzzi*

9.30 Intervallo

**II SESSIONE - *La neuroriabilitazione***

MODERATORE: *Leonardo Lopiano*

9.35 **Le basi neurologiche della riabilitazione neuromotoria**  
*Federico Maria Cossa*

9.55 **Trattamento chirurgico della Malattia di Parkinson:  
follow-up a lungo termine ed aspetti riabilitativi**  
*Maurizio Zibetti*

10.15 **Il sintomo dolore nella riabilitazione del paziente neuropatico**  
*Dario Cocito*

10.35 **Discussione**

11.00 Coffee break

**III SESSIONE - *La riabilitazione dopo protesizzazione del ginocchio***

MODERATORE: *Maurizio Crova*

11.15 **Influenza di variabili chirurgiche sulla riabilitazione  
del ginocchio protesizzato**  
*Alessandro Bistolfi*

11.35 **Influenza di variabili non chirurgiche sulla riabilitazione  
del ginocchio protesizzato**  
*Diego Persico*

11.55 **Discussione**

12.10 Intervallo

## **IV SESSIONE - *Attualità in riabilitazione cardiologica***

MODERATORE: *Giampaolo Trevi*

### **12.15 Indicazioni e programmi di riabilitazione per il cardiopatico**

*Francesco Soffiantino*

### **12.35 La Riabilitazione del cardiopatico complesso**

*Enzo Bosimini*

### **12.55 L'approccio multidisciplinare integrato in riabilitazione: modalità di interazione degli operatori, ruolo del caregiver e coinvolgimento del territorio**

*Maria Elisabetta Angelino*

### **13.15 Discussione**

### **13.35 Lunch a Buffet**

## **V SESSIONE - TAVOLA ROTONDA:**

### **14.30 *La rete della riabilitazione in Regione Piemonte***

MODERATORE: *Federica Gamma*

INTRODUCE: *Andrea Gaffuri*

PARTECIPANO: *Dr.ssa Maria Vittoria Actis - Dr. Marco Aguggia  
Dr. Carlo Buffa - Dr.ssa Federica Gamma  
Dr. Pantaleo Giannuzzi - Dr.ssa Leonora Granero  
Dr. Biagio Ingnoli - Prof. Leonardo Lopiano  
Dr. Pietro Greco Lucchina - Dr. Sebastiano Marra  
Dr. Nicola Massobrio - Prof. Alessandro Mauro  
Dr. Giancarlo Rovere - Dr.ssa Maria Pia Schieroni  
Prof. Giampaolo Trevi - Dr. Giorgio Vanni*

### **16.00 Verifica di apprendimento ECM**

### **16.30 Chiusura dei lavori**

**Maria Vittoria Actis**

Azienda Ospedaliera CTO - CRF - Maria Adelaide - Torino

**Marco Aguggia**

Struttura Complessa di Neurologia - Ospedale San Giacomo - ASL 22 - Novi Ligure

**Maria Elisabetta Angelino**

Direzione Sanitaria - Istituto Scientifico di Veruno - Casa di Cura Major - Torino

**Alessandro Bistolfi**

II Clinica Ortopedica - Azienda Ospedaliera CTO - CRF - Maria Adelaide - Torino

**Enzo Bosimini**

Divisione di Cardiologia Riabilitativa - Casa di Cura Major - Torino

**Carlo Buffa**

SOC Neurologia - Ospedale Maria Vittoria ASL 3 - Torino

**Federico Maria Cossa**

Divisione di Riabilitazione Neuromotoria - Casa di Cura Major - Torino

**Dario Cocito**

S.C. Neurologia e Riabilitazione Funzionale - Azienda Sanitaria Ospedaliera San Giovanni Battista - Torino

**Maurizio Crova**

II Clinica Ortopedica - Università di Torino

**Andrea Gaffuri**

U.O.A. Recupero e Rieducazione Funzionale - Presidio Ospedaliero S. Croce - ASL 8 - Moncalieri

**Federica Gamna**

Struttura Semplice - Riabilitazione della Disabilità Complessa - Aso San Luigi Gonzaga - Orbassano

**Pantaleo Giannuzzi**

Divisione di Cardiologia Riabilitativa - Veruno

**Leonora Granero**

S.C. Medicina Fisica e Riabilitativa - Presidio Ospedaliero S.G. Bosco - ASL 4 - Torino

**Biagio Ingnigni**

U.O. di Riabilitazione Cardiologia - Ospedale di Fossano - ASL 17 (CN)

**Leonardo Lopiano**

Dipartimento di Neuroscienze - Università di Torino

**Dr. Pietro Greco Lucchina**

S.C.O.D. Cardiologia - San Luigi - Orbassano

**Sebastiano Marra**

Struttura Complessa Cardiologia Ospedaliera - Molinette

**Nicola Massobrio**

Servizio Autonomo di Cardiologia - Ospedale Evangelico Valdese - Torino

**Alessandro Mauro**

Divisione Neurologia e Neuroriabilitazione - Laboratorio di Neurobiologia Clinica - Istituto Auxologico Italiano Piancavallo - IRCCS VB

**Diego Persico**

Divisione di Riabilitazione Neuromotoria - Casa di Cura Major - Torino

**Giancarlo Rovere**

SOC di Recupero e Rieducazione Funzionale - Ospedali Riuniti di Novi Ligure Ovada - Acqui Terme

**Maria Pia Schieroni**

Struttura Complessa Recupero e Riabilitazione Funzionale - Azienda San Giovanni Battista - Torino

**Francesco Soffiantino**

U.O.A. di R.R.F. ad indirizzo Cardiologico - Ospedale di Lanzo Torinese

**Giampaolo Trevis**

Struttura Complessa - Direzione Universitaria di Cardiologia e della Scuola di Specializzazione in Cardiologia - Ospedale S. Giovanni Battista "Molinette" - Torino

**Giorgio Vanni**

Recupero e Rieducazione Funzionale presso l'USSL 56 di Domodossola ora ASL 14 del VCO

**Maurizio Zibetti**

S.C. Neurologia e Riabilitazione Funzionale - Azienda Sanitaria Ospedaliera San Giovanni Battista - Torino



# La riabilitazione di Alta Specializzazione: approccio multidisciplinare Torino, 1 Dicembre 2007

Per ricevere i Crediti Formativi si prega di compilare debitamente in stampatello tutti i campi

Cognome ..... Nome .....

Indirizzo .....

CAP ..... Città ..... Prov. ....

Tel. .... Fax .....

E-mail .....

Codice Fiscale ..... N. Cell. (facoltativo) .....

Nato/a a ..... il .....

Professione ..... Disciplina .....

Ente di appartenenza .....

L'iscrizione al convegno è gratuita, ma è indispensabile inviare la scheda di partecipazione debitamente compilata **entro il 22 Novembre 2007** alla Segreteria Locale. La conferma avverrà solo per e-mail non oltre il 26 Novembre.



**AQUARIUS**

E-mail: [aquarius@borderzone.it](mailto:aquarius@borderzone.it) - Cell. 329 2838479 - Fax 02 44906478

“Aquarius”, nella propria qualità di titolare del trattamento dei dati che Le vengono richiesti, La informa che la loro raccolta è indispensabile, oltre che per assolvere gli obblighi di legge, in quanto strettamente funzionale all'organizzazione del convegno di cui al suindicato programma. Il loro trattamento è finalizzato altresì alla successiva comunicazione di programmi ed avvisi in ordine ad altre iniziative di tipo scientifico, ove Lei intenda ricevere dette informazioni. In funzione del canale da Lei utilizzato per intrattenere rapporti con Aquarius, le modalità del trattamento potranno altresì essere telefoniche, cartacee, informatiche o postali. I predetti dati non verranno diffusi, mentre potranno essere comunicati, oltre che alla Fondazione S. Maugeri, unicamente a soggetti cui la comunicazione si renda necessaria per adempiere ad obblighi di legge. Lei potrà esercitare in qualunque momento i diritti che l'art. 7 D. Lgs. 196/2003 Le conferisce, tra cui quello di richiedere la rettifica, l'integrazione e l'aggiornamento, la cancellazione ovvero il blocco dei dati trattati in violazione di legge, rivolgendo le Sue richieste ad Aquarius.

Preso atto dell'informativa di cui sopra, che dichiaro di aver letto e compreso in ogni suo punto,  
 esprimo il consenso       nego il consenso  
al trattamento dei miei dati personali, anche in relazione ad altre iniziative di carattere scientifico.

Data

Firma

### *Data e Sede*

1 Dicembre 2007

Jolly Hotel Torino Ambasciatori\*\*\*\*

C.so V. Emanuele II, 104 - 10121 Torino

Tel. 011 57521

### *Come arrivare*

[ambasciatori.html?type=map](#)

\* Dal 4 ottobre 2007 sarà possibile raggiungere la sede del congresso tramite metropolitana.

Dalla stazione FFSS di Porta Nuova scendere dopo 2 fermate a **Vinzaglio**, metropolitana direzione Corso Francia - dalla stazione FFSS di Porta Susa scendere dopo 1 fermata a **Vinzaglio**, metropolitana direzione Porta Nuova.

### *Iscrizione*

L'iscrizione al convegno è gratuita, ma è indispensabile inviare la scheda di partecipazione debitamente compilata **entro il 22 Novembre 2007 alla Segreteria Locale**



AQUARIUS

Via Folla di Sotto, 52 - 27100 Pavia

Cell. 329 2838479 - Fax 02 44906478

e-mail: [aquarius@borderzone.it](mailto:aquarius@borderzone.it)

**La conferma avverrà solo per e-mail non oltre il 26 Novembre p.v.**

L'iscrizione comprende: coffee break, lunch a buffet, kit congressuale, attestato di partecipazione e certificato ECM.

### *ECM*

È stata inoltrata la richiesta di accreditamento per la Formazione Continua in Medicina per le seguenti figure professionali: **Medici Cardiologi** n. 10; **Fisiatri** n. 15; **Neurologi** n.15; **Infermieri** n. 30; **Fisioterapisti** n. 30.